zéro de conduite .net

VOD

POUR LES ÉTABLISSEMENTS SCOLAIRES

Disponible via GAR e-sidoc



Zérodeconduite a le plaisir de vous présenter son offre SVOD 2026-2027* pour les établissements scolaires.

Zérodeconduite est la plateforme SVOD française destinée aux établissements scolaires.

Une offre qui permet aux établissements scolaires de s'abonner à un catalogue de films pendant 1 an (de date à date) et de les visionner de manière illimitée, en classe ou à la maison.

Un catalogue riche et varié, conçu par et pour des enseignants de toutes disciplines (Langues, Français, Histoire, SES, etc.) pour travailler en classe et/ou enrichir la culture des élèves.

*** Films disponibles jusqu'au 12 juillet 2027**

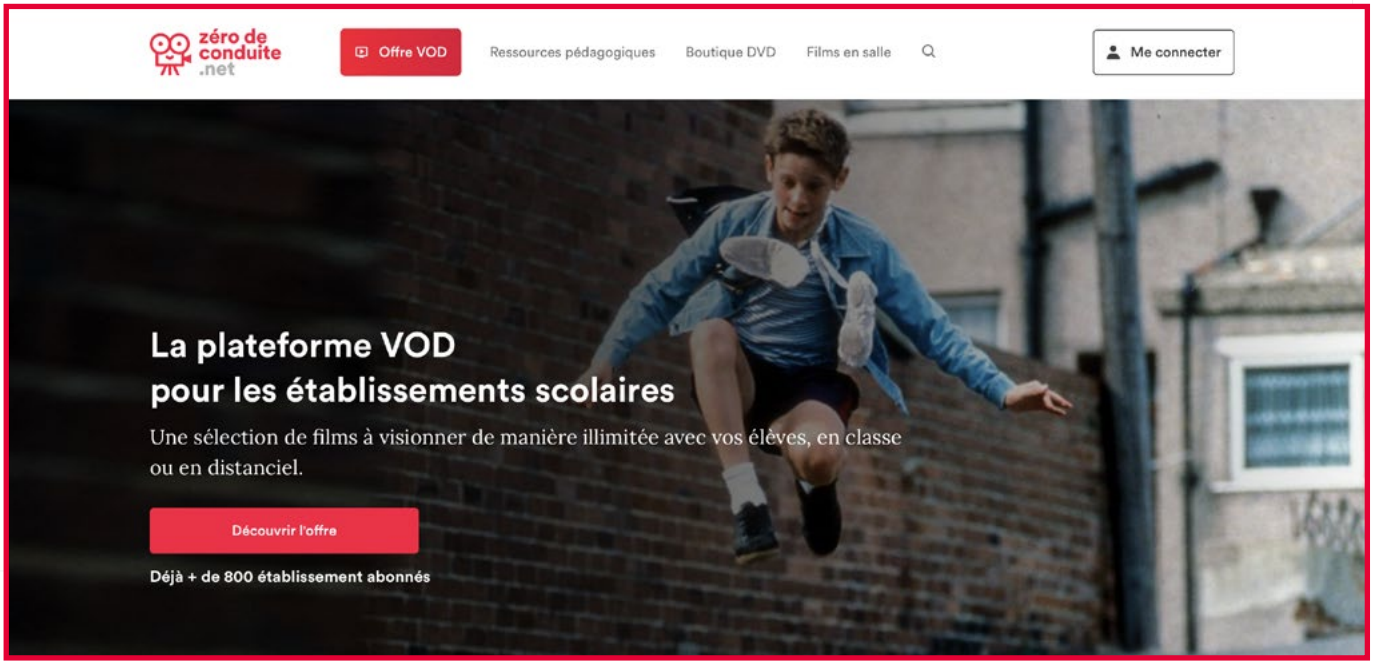

Les points forts de l'offre

Visionnages illimités

Une fois l'abonnement actif, les films compris dans votre formule sont visibles en illimité pendant 365 jours, par l'ensemble des enseignants et des élèves de l'établissement, en classe ou à la maison !

Dossiers pédagogiques

Vous ne savez pas comment aborder les films ? Vous n'avez pas le temps de concevoir des exercices pour les étudier? Tous nos films sont accompagnés par des dossiers ou des fiches pédagogiques, rédigés par des enseignants, qui vous proposent des activités clés en mains dans différentes disciplines (Langues, HG, EMC, SES, SVT...), pour le Collège et le Lycée...



Visionnage des élèves à la maison

Offrez à vos élèves une vidéothèque en ligne, accessible directement via l'ENT, 7 j/7 et 24 h/24 y compris pendant les vacances scolaires : à votre demande, les films sont mis en ligne dans le Médiacentre (GAR), sur EcoleDirecte et/ou sur E-sidoc. Si vous ne souhaitez pas activer cette option, il est également toujours possible pour l'enseignant de partager avec ses élèves un lien de visionnage (anonyme) valable 17 jours.

Versions et sous-titres

Les films sont disponibles en VO et en VF (quand celle-ci existe). Nous proposons les sous-titres en français et en langue originale.
Un professeur de langues (allemand, anglais, espagnol, italien) peut donc proposer trois versions : sans sous-titres, avec sous-titres dans la langue originale, et avec sous-titres en français !

La plateforme SVOD Zérodeconduite plébiscitée par les enseignants !

Région îledeFrance

Dans le cadre de son dispositif « Ressources Numériques » , la Région Île de France a lancé une grande enquête de satisfaction sur les ressources pédagogiques.

Zerodeconduite est plébiscité par cette **enquête indépendante**, avec un **taux de satisfaction** de **4,6/5 chez les enseignants** (*moyenne des ressources : 4,0*) et de **4,1** chez les élèves (*moy. : 3,8*).
Sont notamment salués la « facilité d'appropriation par l'enseignant » (4,6), « l'apport pédagogique » (4,5), « l'ergonomie » (4,4) et la « facilité d'appropriation par les élèves » (4,3).

Taux de satisfaction 4,6 /5

> Accéder aux résultats de l'enquête

Retours usagers consolidés sur la base des résultats d'enquêtes en ligne à destination des enseignants et des élèves ouvertes du 4 décembre 2024 au 31 janvier 2025. La ressource Zérodeconduite a été évaluée par 151 utilisateurs.



À voix haute

Un film de Ladj Ly, Stéphane de Freitas, 2017
Genre : Documentaire
Niveau : Lycée
Version : VF

GRAND ORAL - FRANÇAIS

Ce documentaire phénomène est idéal pour aider les élèves à maîtriser leur expression et les préparer au Grand Oral.



Almanya

Un film de Yasemin Samdereli, 2012
Genre : Comédie
Niveau : Collège - Lycée
Version : VO - STF - STAL

ALLEMAND

La comédie générationnelle qui met en scène avec humour et tendresse la communauté turque en Allemagne.



Au revoir les enfants

Un film de Louis Malle, 1987
Genre : Drame
Niveau : Collège - Lycée
Version : VF

HISTOIRE

Inspiré des souvenirs du cinéaste, *Au revoir les enfants* est un récit sobre et poignant qui raconte l'Occupation et la déportation des enfants juifs de France.



Au revoir là-haut

Un film d'Albert Dupontel, 2017
Genre : Drame / Adaptation
Niveau : Collège - Lycée
Version : VF

FRANÇAIS - HISTOIRE

Adapté du roman de Pierre Lemaitre, *Au revoir là-haut* mêle burlesque, émotion et satire sociale dans une fresque flamboyante et profondément humaine.



Bigger than us

Un film de Flore Vasseur, 2021
Genre : Documentaire
Niveau : Collège - Lycée
Version : VF

GÉOGRAPHIE - EMC

Dans la lignée de *Demain*, un documentaire qui rencontre aux quatre coins du monde des jeunes qui se battent pour la planète.

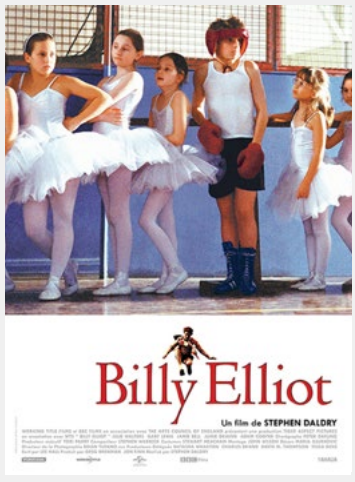

Billy Elliot

Un film de Stephen Daldry, 2000
Genre : Comédie dramatique
Niveau : Collège - Lycée
Version : VO - STF

ANGLAIS - SES

Ce récit à la fois drôle, poignant et galvanisant sur l'acceptation de soi et la tolérance est devenu un grand classique. Un *must* en classe d'Anglais et de SES !

VF = Version française – VO = Version originale – STF = Sous-titres Français - STAN = Sous-titres Anglais - STAL = Sous-titres Allemands
STE = Sous-titres Espagnols - STI : Sous-titres Italiens

NOUVEAUTÉ 2026-2027



Captain Fantastic

Un film de Matt Ross, 2011
Genre : Comédie
Niveau : Collège - Lycée
Version : VO - STF

ANGLAIS - SES

Quand un père idéaliste veut protéger ses enfants du monde moderne par une éducation en vase clos. Une comédie qui pose des multitudes de questions.



Champions

(Campeones)

Un film de Javier Fesser, 2018
Genre : Comédie
Niveau : Collège - Lycée
Version : VO - STF - STE

ESPAGNOL

Énorme succès en Espagne, cette comédie permet de lutter contre les préjugés dans la bonne humeur.



Cinema Paradiso

Un film de Giuseppe Tornatore, 1998
Genre : Chronique
Niveau : Collège - Lycée
Versions : VF - VO - STF - STI

ITALIEN

Un grand classique du cinéma italien sur l'enfance, la mémoire et l'amour du cinéma.

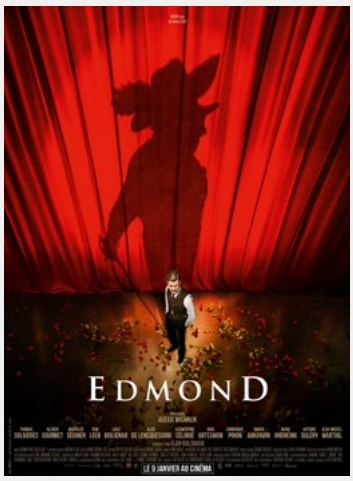

Edmond

Un film d'Alexis Michalik, 2019
Genre : Comédie
Niveau : Collège - Lycée
Version : VF

FRANÇAIS

Paris, 1897. Le dramaturge Edmond Rostand propose une pièce qu'il n'a pas encore écrite : *Cyrano de Bergerac*. Une comédie trépidante et inventive sur le théâtre et la création.

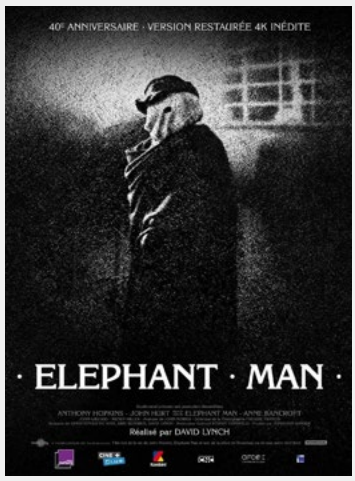

Elephant Man

Un film de David Lynch, 1980
Genre : Drame
Niveau : Collège - Lycée
Version : VO - STF

FRANÇAIS - ANGLAIS - EMC

On ne présente plus le bouleversant deuxième film de David Lynch, récit pathétique de la vie d'un phénomène de foire dans l'Angleterre victorienne.



Fritzi, une histoire allemande

Un film de Ralf Kukula et Matthias Bruhn, 2021
Genre : Animation
Niveau : Collège
Versions : VO - STF - StAL

ALLEMAND - HISTOIRE

La chute du Mur de Berlin vue par les yeux d'une petite fille. Indispensable au Collège en Allemand !

Certains titres sous réserve.

NOUVEAUTÉ 2026-2027

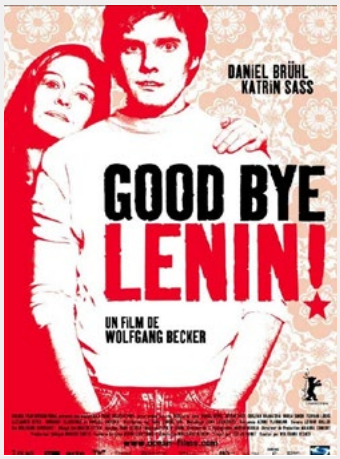

Good Bye, Lenin !

Un film de Wolfgang Becker, 2003
Genre : Comédie
Niveau : Collège - Lycée
Versions : VF - VO - STF - STAL

ALLEMAND - HISTOIRE

Un incontournable du cinéma allemand, entre comédie et nostalgie, où un fils recrée la RDA pour protéger sa mère de la chute du mur de Berlin.

NOUVEAUTÉ 2026-2027

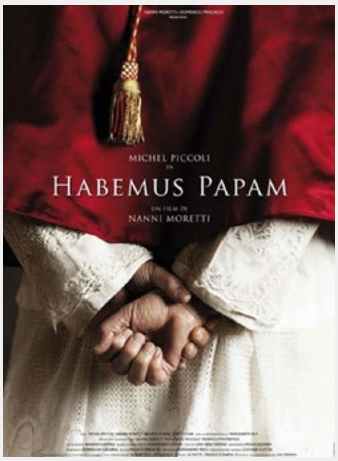

Habemus Papam

Un film de Nanni Moretti, 2011
Genre : Comédie
Niveau : Lycée
Versions : VF - VO - STF - STI

ITALIEN

Quand un aspirant-pape (Michel Piccoli) est saisi par le vertige de la fonction. Le génial Nanni Moretti passe le Vatican papauté au tamis de son humour irrésistible.

NOUVEAUTÉ 2026-2027



Hola Frida

Un film de André Kadi et Karine Vézina, 2025
Genre : Animation
Niveau : Collège
Versions : VF - VO - STF - STE

ESPAGNOL

Un film d'animation lumineux sur l'enfance de Frida Kahlo, où l'imaginaire devient un refuge face aux épreuves.

NOUVEAUTÉ 2026-2027

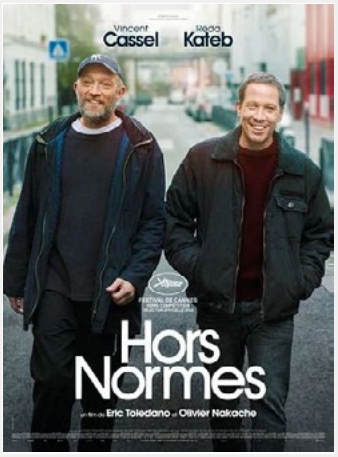

Hors normes

Un film de Olivier Nakache et Éric Toledano, 2019
Genre : Comédie
Niveau : Collège - Lycée

FRANÇAIS - EMC

Un film sensible et humain, par les auteurs d'*Intouchables* et *Juste une illusion* sur deux éducateurs qui accompagnent des jeunes autistes en marge des institutions.

NOUVEAUTÉ 2026-2027



Icare

Un film de Carlo Vogele, 2021
Genre : Animation
Niveau : Collège
Versions : VF

FRANÇAIS - LCA

Ce film d'animation offre une vision à la fois fidèle et remise au goût du jour du mythe grec et de ses grandes figures : Icare, Dédale, le Minotaure, Thésée, Ariane…

NOUVEAUTÉ 2026-2027

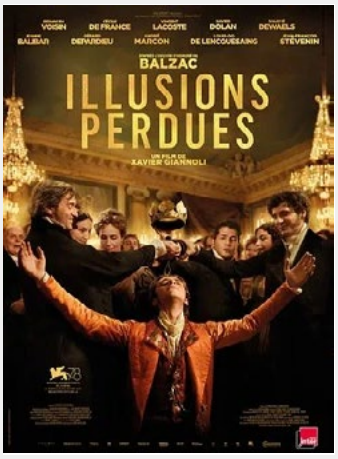

Illusions perdues

Un film de Xavier Giannoli, 2021
Genre : Drame, adaptation
Niveau : Collège - Lycée

FRANÇAIS

Xavier Giannoli réussit la gageure de porter à l'écran le roman-fleuve de Balzac. Une fresque virevoltante sur le Paris des ambitieux et des intrigants et l'un des plus grands films sur le journalisme.

VF = Version française – VO = Version originale – STF = Sous-titres Français - STAN = Sous-titres Anglais - STAL = Sous-titres Allemands
STE = Sous-titres Espagnols - STI : Sous-titres Italiens

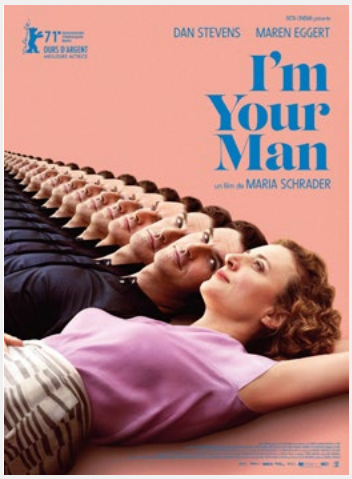

I'm your man
(Ich bien dein Mensch)

Un film de Maria Schrader, 2017
Genre : Comédie, anticipation
Niveau : Lycée Version : VO - STF

ALLEMAND

Et si le meilleur compagnon était un robot ? À l'heure des progrès fulgurants de l'IA, cette comédie pose la question de notre avenir sentimental.

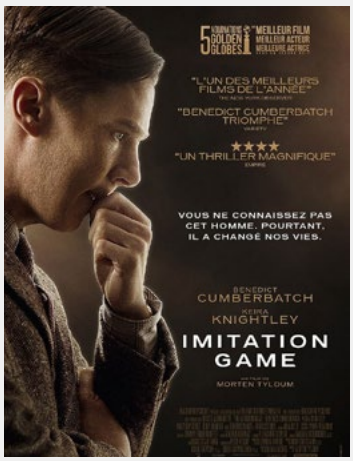

Imitation Game

Un film de Morten Tyldum, 2015
Genre : Thriller historique
Niveau : Collège-Lycée
Version : VO - STF - STAN

HISTOIRE - ANGLAIS

Découvrez l'histoire fascinante d'Alan Turing, mathématicien de génie et pionnier de l'informatique, (Benedict Cumberbatch), qui aida à décrypter le code secret des nazis.



Interdit aux chiens et aux Italiens

Un film de Alain Ughetto, 2022
Genre : Animation
Niveau : Collège-Lycée
Version : VF

ITALIEN - HISTOIRE

Avec de la pâte à modeler et beaucoup de tendresse, Alain Ughetto retrace l'histoire de ses grands-parents italiens, partis émigrer en France au début du XXe siècle.

NOUVEAUTÉ 2026-2027



Josep

Un film de Aurel, 2020
Genre : Animation
Niveau : Lycée
Versions : VO - STF

ESPAGNOL - HISTOIRE - FRANÇAIS

L'histoire des Républicains espagnols fuyant la dictature franquiste sublimée par le dessin de Josep Bartoli et le travail de l'animation.



La Belle et la Bête

Un film de Jean Cocteau, 1946
Genre : Drame
Niveau : Collège - Lycée
Versions : VF

ANGLAIS - EMC

Le chef-d'œuvre poétique de Jean Cocteau, adaptation intemportelle du conte de Madame Leprince de Beaumont.



La Couleur de la victoire

Un film de Stephen Hopkins, 2016
Genre : Film historique
Niveau : Collège - Lycée
Version : VF - VO - STF - STAN

ANGLAIS - HISTOIRE - EMC - EPS

L'histoire vraie des victoires du sprinteur noir Jesse Owens aux J.O. de Berlin en 1936, à la barbe d'Hitler et des nazis.

Certains titres sous réserve.

NOUVEAUTÉ 2026-2027



La La Land

Un film de Damien Chazelle, 2017
Genre : Comédie musicale
Niveau : Collège - Lycée
Versions : VF - VO - STF - STAN

ANGLAIS

Porté par la magnifique musique de Justin Hurwitz, cette comédie musicale moderne, à la fois étincelante et mélancolique, est un bel hommage à Hollywood.

NOUVEAUTÉ 2026-2027



La Langue des papillons

Un film de José Luis Cuerda, 2001
Genre : Récit d'initiation
Niveau : Collège - Lycée
Versions : VF - VO - STF - STE

ESPAGNOL

U n récit sensible à hauteur d'enfant sur une relation entre un jeune garçon et son instituteur dans l'Espagne rurale avant la guerre civile.

Bac 2027

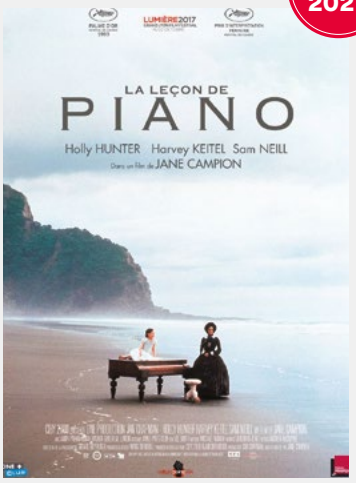

La Leçon de piano

Un film de Jane Campion, 1993
Genre : Drame Niveau : Lycée
Versions : VO - STF - STAN

ANGLAIS - LLCER

Ce bouleversant mélodrame porté par la musique de Michael Nyman a valu à Jane Campion la première Palme d'or jamais décernée à une femme. Au programme du Bac 2027 en LLCER Anglais.

NOUVEAUTÉ 2026-2027



La Rafle

Un film de Roselyne Bosch, 2010
Genre : Drame historique
Niveau : Collège - Lycée
Versions : VF - VO - STF - STAL

ALLEMAND - HISTOIRE

Un drame historique vu à hauteur d'enfant sur la rafle du Vel d'Hiv et la déportation des familles juives à Paris en 1942.



La Révolution silencieuse
(Das schweigende Klassenzimmer)

Un film de Lars Kraume, 2018
Genre : Drame historique
Niveau : Lycée
Versions : VO - STF - STAL

ALLEMAND- HISTOIRE

Quand des lycéens est-allemands se révoltent contre le pouvoir communiste.



La Vague
(Die Welle)

Un film de Dennis Gansel, 2009
Genre : Fiction
Niveau : Lycée
Versions : VO - StF - StAL

ALLEMAND - FRANÇAIS - EMC

Cette adaptation du roman-choc de Todd Strasser raconte la dérive d'une expériene sociale invitant des élèves à créer un mouvement autoritaire.

VF = Version française – VO = Version originale – STF = Sous-titres Français - STAN = Sous-titres Anglais - STAL = Sous-titres Allemands
STE = Sous-titres Espagnols - STI : Sous-titres Italiens

NOUVEAUTÉ 2026-2027



La Vie des autres
(Das Leben der Anderen)

Un film de Florian Henckel von Donnersmarck, 2021

Genre : Thriller Historique
Niveau : Lycée **Versions :** VO - StF

ALLEMAND

Couronné par l'Oscar du meilleur film étranger, ce drame puissant offre une plongée glaçante dans l'Allemagne de l'Est communiste.



La Zone d'intérêt

Un film de Jonathan Glazer, 2024
Genre : Drame historique
Niveau : Collège - Lycée
Versions : VF - VO - STF - STAL

ALLEMAND - HISTOIRE

Grand Prix du Festival de Cannes 2023, une œuvre glaçante sur la banalité du mal, centrée sur la vie quotidienne d'une famille vivant à côté d'Auschwitz.



Le Brio

Un film de Yvan Attal, 2017
Genre : Comédie dramatique
Niveau : Collège - Lycée
Version : VF

FRANÇAIS - SES

Une confrontation électrique entre un universitaire à l'ancienne et une jeune femme d'aujourd'hui. Quand l'éloquence permet de transcender les barrières sociales.

NOUVEAUTÉ 2026-2027



Le Chateau solitaire dans le miroir

Un film de Keiichi Hara, 2022
Genre : Conte, Anime **Niveau :** Collège **Versions :** VOSTF - VF

FRANÇAIS - EMC

Un conte animé émouvant et poétique, qui aborde avec délicatesse les thèmes de la solitude et du harcèlement scolaire.



Le Comte de Monte Cristo

Un film de Matthieu Delaporte et Alexandre De La Patellière, 2024
Genre : Drame, adaptation
Niveau : Collège - Lycée

FRANÇAIS

Énorme succès populaire, cette adaptation du roman d'Alexandre Dumas, portée par un remarquable Pierre Niney, est un véritable régal de romanesque.



Le Défi du champion
(Il campione)

Un film de Leonardo d'Agostini, 2020
Genre : Comédie dramatique
Niveau : Collège-Lycée
Version : VO - STF - STI

ITALIEN

Une comédie positive sur la relation entre un jeune champion obligé de retourner à l'école et son professeur.

Certains titres sous réserve.

NOUVEAUTÉ 2026-2027

BTS 2027

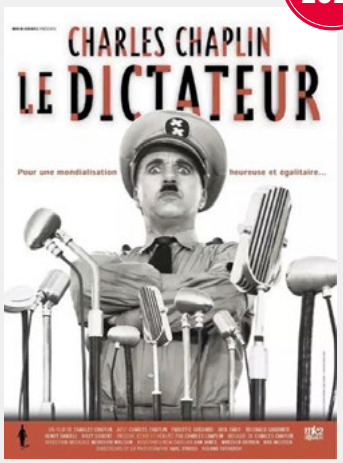

Le Dictateur

Un film de Charlie Chaplin, 1940
Genre : Comédie
Niveau : Collège - Lycée
Versions : VF - VO - STF - STAN

FRANCAIS - HISTOIRE

Faut-il présenter le chef d'œuvre de Charlie Chaplin, génial pied de nez au nazisme qui permet de réfléchir au pouvoir de l'art face aux dictatures ?



Le Garçon invisible
(Il ragazzo invisible)

Un film de Gabriele Salvatores, 2014 Genre : Fantastique
Niveau : Collège - Lycée
Versions : VO - STF - STI

ITALIEN

Un film de super-héros à l'italienne, mêlant fantastique, adolescence et quête d'identité, avec une sensibilité rare et une esthétique soignée.

NOUVEAUTÉ 2026-2027

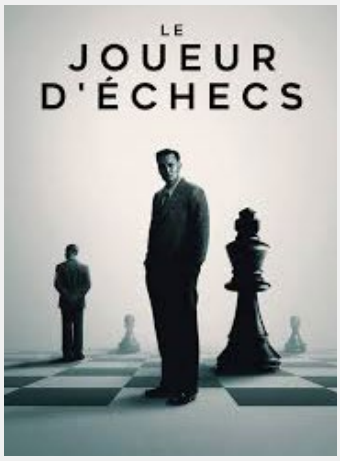

Le Joueur d'échecs
(Schachnovelle)

Un film de Philipp Stölzl, 2021
Genre : Drame
Niveau : Lycée
Versions : VF - VO - STF - STAL

ALLEMAND - EMC

Adaptation contemporaine saisissante de Stefan Zweig, un drame psychologique intense sur la puissance de l'esprit face à l'enfermement et à la solitude.

NOUVEAUTÉ 2026-2027



Le Mur qui nous sépare
(Zwischen uns die Mauer)

Un film de Norbert Lechner, 2019
Genre : Drame
Niveau : Collège - Lycée
Versions : VO - STF - STAL

ALLEMAND - HISTOIRE

Dans le Berlin divisé de la Guerre froide, une histoire d'amour traverse les interdits du Mur.

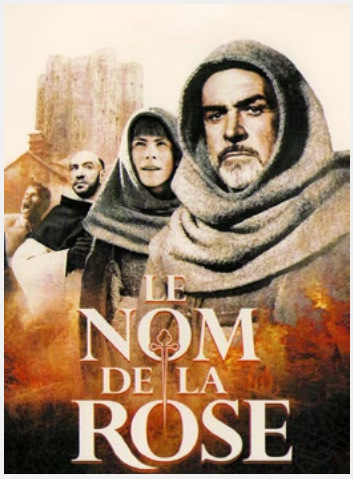

Le Nom de la rose

Un film de Jean-Jacques Annaud, 1986 Genre : Thriller historique
Niveau : Collège - Lycée
Versions : VF - VO - STF

HISTOIRE

Adapté du roman culte d'Umberto Eco, *Le Nom de la Rose* est un thriller médiéval sombre et envoûtant, mêlant enquête policière et réflexion philosophique.



Le Peuple loup (Wolfwalkers)

Un film de Tomm Moore et Ross Stewart, 2021
Genre : Animation
Niveau : Collège
Versions : VF - VO- STF - STAN

ANGLAIS

Robyn découvre une enfant-louve et voit s'inverser la frontière entre humains et loups. Un magnifique hommage à la culture celtique.

VF = Version française – VO = Version originale – STF = Sous-titres Français - STAN = Sous-titres Anglais - STAL = Sous-titres Allemands
STE = Sous-titres Espagnols - STI : Sous-titres Italiens

NOUVEAUTÉ 2026-2027



Le Premier qui l'a dit (Mine vaganti)

Un film de Ferzan Özpetek, 2011
Genre : Comédie
Niveau : Collège - Lycée
Versions : VO - STF

ITALIEN

Pas facile de faire son coming-out dans une famille italienne traditionnelle ! Une comédie enlevée qui fait valser les préjugés.

NOUVEAUTÉ 2026-2027

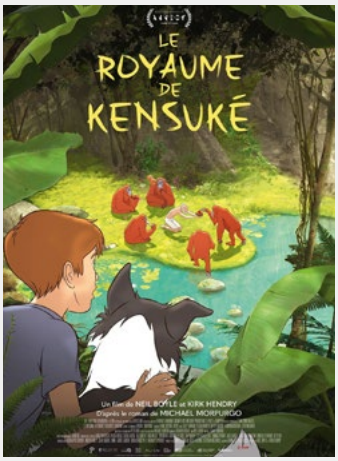

Le Royaume de Kensuké

Un film de Kirk Hendry et Neil Boyle, 2024
Genre : Animation, adaptation
Niveau : Collège
Versions : VF

FRANÇAIS

Adaptation du roman de Michael Morpurgo, un film d'animation sensible et haut en couleur qui célèbre la vie sauvage.



Le Silence des autres (El silencio de otros)

Un film de Almudena Carracedo, Robert Bahar, 2011
Genre : Documentaire
Niveau : Lycée Versions : VO - STF

ESPAGNOL

Ce documentaire percutant suit la lutte de victimes du franquisme en Espagne, longtemps réduites au silence.



Le Vent de la liberté (Ballon)

Un film de Michael Bully Herbig, 2019 Genre : Thriller historique
Niveau : Collège - Lycée
Versions : VO - STF - STAL

ALLEMAND - HISTOIRE

Ce thriller raconte l'histoire - incroyable mais vraie - d'une famille qui réussit à fuir la RDA en ballon.

NOUVEAUTÉ 2026-2027



Lee Miller

Un film de Ellen Kuras, 2023
Genre : Drame historique
Niveau : Lycée
Versions : VF - VO - STF - STAN

ANGLAIS - HISTOIRE

L'histoire exceptionnelle de Lee Miller, ancienne mannequin et muse de Man Ray, devenue photographe de guerre durant la Seconde Guerre mondiale.

NOUVEAUTÉ 2026-2027



Leni Riefenstahl

Un film de Andres Veiel, 2024
Genre : Documentaire
Niveau : Collège - Lycée
Versions : VF - VO - STF - STAL

ALLEMAND - HISTOIRE

À partir de ses foisonnantes archives personnelles, ce documentaire retrace la carrière controversée de Leni Riefenstahl, talentueuse propagandiste du régime nazi.

Certains titres sous réserve.

NOUVEAUTÉ 2026-2027



Les quatre cents coups

Un film de François Truffaut, 1959
Genre : Drame
Niveau : Collège - Lycée
Versions : VF

FRANCAIS

Peut-être le plus beau film de la Nouvelle Vague, ce portrait bouleversant d'un jeune garçon (Antoine Doinel incarné par Jean-Pierre Léaud) en rupture de ban.

NOUVEAUTÉ 2026-2027



Les cent pas (I cento passi)

Un film de Marco Tullio Giordana, 2000
Genre : Drame historique
Niveau : Lycée
Versions : VO - STF - STI

ITALIEN

Film engagé inspiré de faits réels, qui retrace le parcours de Peppino Impastato, jeune Sicilien qui s'est opposé à la mafia au péril de sa vie.



Les Suffragettes

Un film de Sarah Gavron, 2015
Genre : Drame historique
Niveau : Lycée
Versions : VO - STF - STAN

ANGLAIS

Dans le Londres du début du XXe siècle, le combat des suffragettes pour le droit de vote et la liberté.

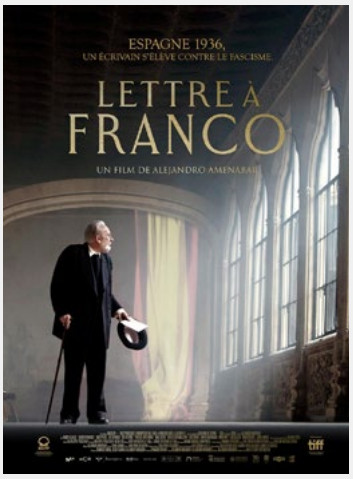

Lettre à Franco
(Mientras dure la guerra)

Un film de Alejandro Amenábar, 2020
Genre : Historique
Niveau : Lycée
Versions : VO - STF

ESPAGNOL

À travers le personnage de Miguel de Unamuno, Amenábar montre l'inexorable montée du franquisme.

NOUVEAUTÉ 2026-2027



L'Histoire de Souleymane

Un film de Boris Lojkine, 2024
Genre : Drame
Niveau : Collège - Lycée
Versions : VF

FRANÇAIS - EMC - SES

Récit tendu et immersif, couronné par de nombreux prix, sur un livreur à vélo à Paris qui prépare son entretien de demande d'asile, décisif pour son avenir.

NOUVEAUTÉ 2026-2027



L'Histoire Officielle
(La Historia Oficial)

Un film de Luis Puenzo, 1985
Genre : Drame
Niveau : Collège - Lycée
Versions : VF - VO - STF - STE

ESPAGNOL

Le chef d'œuvre du cinéaste Luis Puenzo, récemment disparu, sur les « disparus » de la dictature argentine (Oscar du film étranger en 1986)

VF = Version française – VO = Version originale – STF = Sous-titres Français - STAN = Sous-titres Anglais - STAL = Sous-titres Allemands
STE = Sous-titres Espagnols - STI : Sous-titres Italiens

NOUVEAUTÉ 2026-2027



Lion

Un film de Garth Davis, 2017
Genre : Drame
Niveau : Collège - Lycée
Versions : VF - VO - STF - STAN

ANGLAIS - GÉOGRAPHIE - EMC

Récit bouleversant inspiré d'une histoire vraie, sur un homme qui, adulte, tente de retrouver sa famille biologique en Inde après des décennies de séparation.



L'Olivier (El olivo)

Un film de Icíar Bollaín, 2016
Genre : Comédie dramatique
Niveau : Collège - Lycée
Versions : VO - STF - STE

ESPAGNOL

La lutte d'une jeune activiste pour sauver un olivier millénaire des griffes d'une multinationale.



Mon ami Machuca

Un film de Andres Wood, 2006
Genre : Drame historique
Niveau : Collège-Lycée
Versions : VO - STF - STE

ESPAGNOL

À travers les yeux d'un enfant, *Mon ami Machuca* explore avec émotion l'innocence face à la violence politique et sociale du coup d'État de Pinochet en 1973.



Mandela, un long chemin vers la liberté

Un film de Justin Chadwick, 2013
Genre : Biopic
Niveau : Collège - Lycée
Versions : VO - STF - STAN

ANGLAIS - HGGSP

Un biopic très complet d'une des plus grandes figures politiques du XXème siècle.

Bac 2027



Même la pluie
(También la lluvia)

Un film de Icíar Bollaín, 2011
Genre : Drame Niveau : Lycée
Versions : VO - STF

ESPAGNOL - LLCER

À travers le tournage d'un film sur la colonisation perturbé par un conflit social, Icíar Bollaín entremêle les luttes passées et présentes. Au programme du Bac 2027 (LLCER).



Mon frère chasse les dinosaures

Un film de Stefano Cipani, 2022
Genre : Comédie dramatique
Niveau : Collège - Lycée
Versions : VO - STF

ITALIEN

Un joli film qui aborde le handicap du point de vue de la fratrie, de manière positive et poétique. D'après le livre de Giacomo Mazzariol.

Certains titres sous réserve.

NOUVEAUTÉ 2026-2027



Ocho appellidos vascos

Un film de Emilio Martinez-Lazaro, 2014
Genre : Comédie
Niveau : Collège - Lycée
Versions : VO - STF - STE

ESPAGNOL

Une comédie iconoclaste sur le choc des identités régionales en Espagne, énorme succès du cinéma hispanique. Inédit en France !

NOUVEAUTÉ 2026-2027

BTS 2027



Opération Lune

Un film de William Karel, 2002
Genre : Faux documentaire
Niveau : Collège-Lycée
Version : VF

FRANÇAIS - BTS - EMC

Un faux documentaire sur la conquête spatiale américaine mêlant images d'archives et faux témoignages, faits réels et mensonges. Conseillé dans le cadre du programme BTS 2026-27.



Orgueil et Préjugés

Un film de Joe Wright, 2007
Genre : Adaptation
Niveau : Lycée Version : VO - STF

ANGLAIS

Plongez au cœur de l'Angleterre du XIXe siècle avec cette somptueuse adaptation du célèbre roman de Jane Austen, porté par la lumineuse Keira Knightley.



Patients

Un film de Mehdi Idir et Grand Corps Malade, 2017
Genre : Comédie dramatique
Niveau : Collège - Lycée

EMC - SVT

Inspiré de l'expérience personnelle de Grand Corps Malade, *Patients* est une ode à la résilience et à la solidarité qui mêle avec bonheur humour et émotion.

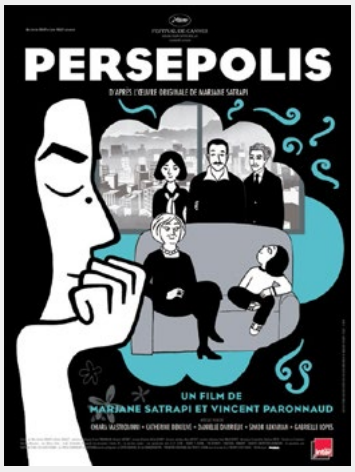

Persepolis

Un film de Marjane Satrapi et Vincent Paronnaud, 2006
Genre : Animation
Niveau : Collège - Lycée
Versions : VF

FRANÇAIS - HISTOIRE - EMC

Marjane Satrapi raconte son enfance et son adolescence dans l'Iran des Mollahs. Indispensable !



Petit pays

Un film de Eric Barbier, 2020
Genre : Adaptation, drame
Niveau : Collège - Lycée
Version : VF

FRANÇAIS - HISTOIRE - EMC

Adapté du roman de Gaël Faye (Goncourt des Lycéens 2016), un récit d'initiation aussi beau que déchirant, qui capte la fin de l'innocence dans un monde en ruine.

VF = Version française – VO = Version originale – STF = Sous-titres Français - STAN = Sous-titres Anglais - STAL = Sous-titres Allemands
STE = Sous-titres Espagnols - STI : Sous-titres Italiens

NOUVEAUTÉ 2026-2027

Bac 2027



Pot-Bouille

Un film de Julien Duvivier, 1957
Genre : Drame, adaptation
Niveau : Collège - Lycée
Versions : VF

FRANÇAIS

Adaptation d'Émile Zola, une satire corrosive de la bourgeoisie parisienne. Le roman est au programme du bac français 2027.



Radioactive

Un film de Marjane Satrapi, 2020
Genre : Biopic
Niveau : Lycée
Versions : VF - VO - STF

HISTOIRE - SCIENCES

La vie et les découvertes de Marie Curie, une des plus grandes scientifiques de l'Histoire, par la réalisatrice Marjane Satrapi (*Persepolis*).



Selma

Un film de Ava DuVernay, 2015
Genre : Drame historique
Niveau : Collège - Lycée
Versions : VO - STF - STAN

ANGLAIS

Ava DuVernay retrace un des épisodes-clés du combat de Martin Luther King.

NOUVEAUTÉ 2026-2027



Slalom

Un film de Charlène Favier, 2021
Genre : Drame
Niveau : Collège - Lycée
Versions : VF

EMC-EVARS

Un film à la fois tendu et poignant qui permet d'évoquer la question des VSS (Violences sexistes et sexuelles) notamment dans le sport.

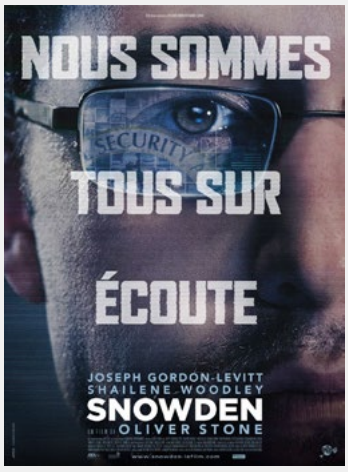

Snowden

Un film de Oliver Stone, 2016
Genre : Thriller
Niveau : Lycée
Versions : VO - STF - STAN

ANGLAIS - HGGSP

Oliver Stone livre un thriller haletant autour de la célèbre figure du lanceur d'alerte.



Sorry We Missed You

Un film de Ken Loach, 2019
Genre : Drame social
Niveau : Lycée
Versions : VO - STF - STAN

ANGLAIS - SES

Dans ce film poignant, Ken Loach dénonce les ravages du traitement néo-libéral du chômage et des chômeurs. Palme d'or 2016.

Certains titres sous réserve.

NOUVEAUTÉ 2026-2027

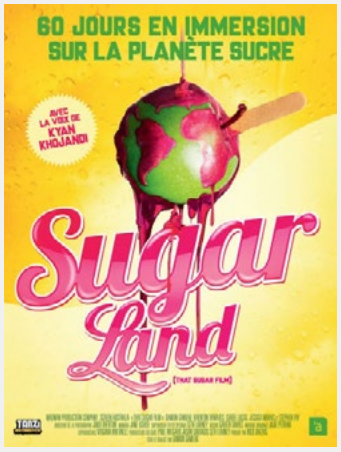

Sugar Land

Un film de Damon Gameau, 2018
Genre : Documentaire
Niveau : Collège-Lycée
Versions : VF

SVT

Le sucre est partout ! Toute notre industrie agroalimentaire en est dépendante. Comment cet aliment a pu s'infiltrer, souvent à notre insu, au cœur de notre culture?

NOUVEAUTÉ 2026-2027

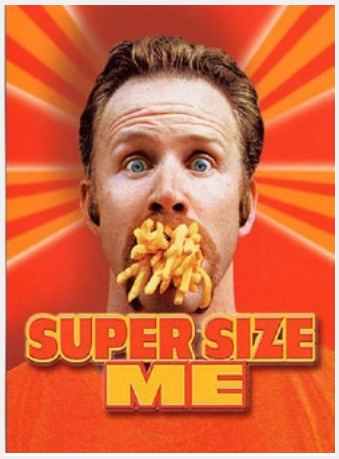

Super Size Me

Un film de Morgan Spurlock, 2004
Genre : Documentaire
Niveau : Collège - Lycée
Versions : VF - VO - STF - STAN

ANGLAIS - SVT

Et si on en mangeait des hamburgers trois fois par jour pendant un mois ? Morgan Spurlock l'a fait, et chez McDonald's. Un



The Circle

Un film de James Ponsoldt, 2017
Genre : Anticipation
Niveau : Collège - Lycée
Versions : VF - VO - STF - STAN

ANGLAIS - EMC

« The Circle » c'est Facebook-Youtube et Amazon réunis. Cette fable avec Emma Watson étudie un futur dominé par les GAFAM et la surveillance généralisée.

NOUVEAUTÉ 2026-2027 Bac 2027

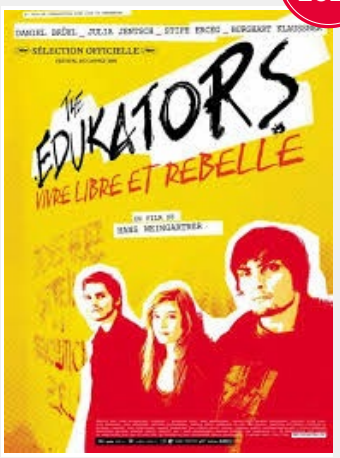

The Edukators (Die fetten Jahre sind vorbei) Un film de Hans Weingartner, 2004

Niveau : Lycée
Versions : VO - STF - STE

ALLEMAND

Un film vibrant et toujours actuel sur la révolte, les rêves de jeunesse et la possibilité de changer le monde. Au programme LLCER allemand pour le bac 2027.

NOUVEAUTÉ 2026-2027

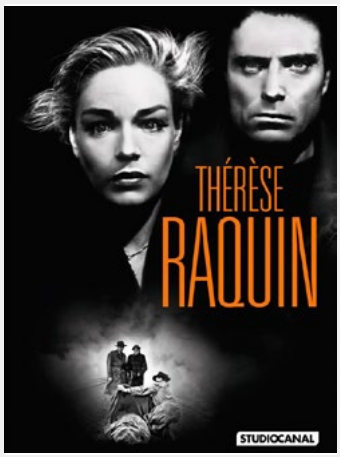

Thérèse Raquin

Un film de Marcel Carné, 1953
Genre : Drame, adaptation
Niveau : Collège - Lycée
Versions : VF

FRANÇAIS

Adaptation d'Émile Zola, un drame intense sur une passion adultère qui bascule dans le crime et la culpabilité. Le roman est au programme du bac français 2027.

NOUVEAUTÉ 2026-2027 Bac 2027



Tirailleurs

Un film de Mathieu Vadepied, 2023
Genre : Drame historique
Niveau : Collège - Lycée
Versions : VF

HISTOIRE - FRANÇAIS

Drame historique puissant sur un père sénégalais (étonnant Omar Sy) qui recherche son fils, enrôlé de force dans l'armée française pendant la Première Guerre mondiale.

VF = Version française – VO = Version originale – STF = Sous-titres Français - STAN = Sous-titres Anglais - STAL = Sous-titres Allemands
STE = Sous-titres Espagnols - STI : Sous-titres Italiens

NOUVEAUTÉ 2026-2027 BTS 2027

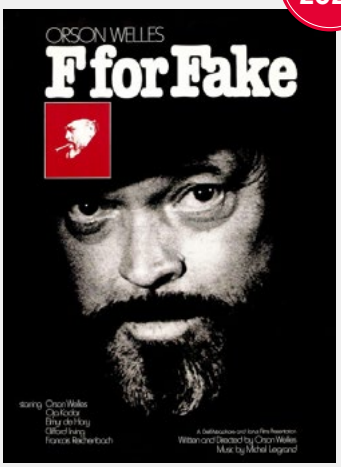

Vérités et mensonges

Un film de de Orson Welles, 1973
Genre : Documentaire
Niveau : Lycée
Versions : VO-STF

ANGLAIS_EMC

Orson Welles nous entraîne sur les traces du célèbre faussaire Elmyr de Hory. Entre documentaire, fiction et essai, il brouille volontairement les frontières entre le vrai et le faux.

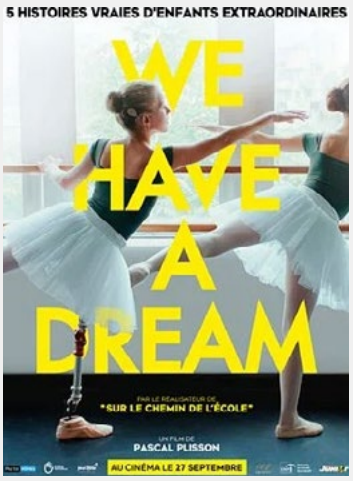

We have a dream

Un film de Pascal Plisson, 2022
Genre : Documentaire
Niveau : Collège

EMC - GÉOGRAPHIE

L'auteur de *Sur le chemin de l'école*, a rencontré des enfants en situation de handicap aux quatre coins du monde. Une leçon de résilience et d'inclusivité (dossier rédigé en partenariat avec Handicap internatinal).



Yuli

Un film de Icíar Bollaín, 2019
Genre : Biopic
Niveau : Collège - Lycée
Versions : VO - STF - STE

ESPAGNOL

L'histoire vraie d'un gamin des rues de La Havane devenu une étoile internationale du ballet.

Les films qui quittent le catalogue...

Chaque année, pour faire entrer des nouveautés ou pour d'autres raisons (droits qui ne sont plus disponibles), nous renouvelons une partie du catalogue.
Voici la liste des films qui ne sont plus disponibles à partir du 12/07/2026 :

Comme un lion
Debout les femmes
Eva
Frida Viva la vida
Goodbye Berlin (Tschick !)
Il divo
J'accuse
L'été où j'ai grandi
La Peau de chagrin
La Zona, propriété privée
L'Affaire Collini
Les Trois mousquetaires : D'Artagnan
L'incroyable équipe
Los Lobos
Macbeth
Madres paralelas
Manon Lescaut
Parvana
Paula
Reality
Ridicule
Retour à Reims
Slumdog Millionaire
Soul kids

Les 30 courts métrages

Inclus dans tout abonnement d'au moins 5 films !



Amis que vent emporte

de Guillaume Fabre-Luce, 2022, 13 mn Niveau : Collège - Lycée
Versions : VF

FRANÇAIS - EMC

La cour de récréation d'un collège, de nos jours. Théo, treize ans, est témoin du harcèlement de son ami, Alexandre.



As it used to be

de Clément Gonzalez, 2013, 8 mn
Niveau : Collège-Lycée
Versions : VO - STF - STAN

ANGLAIS

Dans un futur proche, les professeurs ne donnent cours que devant une salle vide et une simple webcam.



Beef

de Ingride Santo, 2019, 13 mn
Niveau : Collège - Lycée
Versions : VO - STF - STE

ESPAGNOL

Melisa, une lycéenne, s'oppose violemment à sa professeure lors d'un examen de littérature.



Bikini

de Óscar Bernàcer, 2014, 17mn
Niveau : Collège-Lycée
Versions : VO - STF - STE

ESPAGNOL

Espagne, années 50. Le maire de Benidorm a un problème. Il n'y a qu'une personne qui puisse le régler : le caudillo, Franco.



Carmela

de Vicente Mallols, 2025, 15mn
Niveau : Collège-Lycée
Versions : VO - STF - STE

ESPAGNOL

Guerre civile espagnole. Carmela rejoint les milices aux côtés de milliers de femmes engagées dans le combat républicain.



Ce n'est pas un film de cowboys

de Benjamin Parent, 2012, 11mn
Niveau : Collège-Lycée

FRANÇAIS - EMC - SVT

Le Secret de Brokeback Mountain est passé hier soir à la télé. Vincent l'a vu et ça l'a bouleversé. Il profite de la récréation pour raconter le film à Moussa.

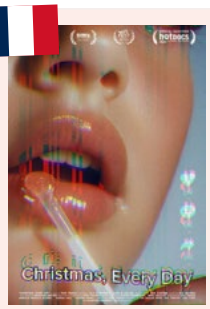

Christmas, Every Day

de Faye Tsakas, 2024, 14 mn
Niveau : Collège - Lycée

ANGLAIS- EMC

Christmas, Every Day suit les sœurs Wesson, de 11 et 12 ans, dans leur vie de jeunes influenceuses et interroge la frontière entre authenticité, performance et exposition de soi.



Cocodrilo

Un film de Jorge Yudice, 2019, 5mn
Niveau : Collège - Lycée
Versions : VO - STF - STE

ESPAGNOL

Alicia, comme tous les après-midi, s'installe devant sa chaîne YouTube préférée : VictorGaming. Alicia a quelque chose à dire à Victor.



Cura Sana

de Lucía G. Romero, 2013, 18mn
Niveau : Collège - Lycée
Versions : VO - STF - STE

ESPAGNOL

Entre rires et tensions, Jessica et Alma, deux sœurs, tentent d'échapper, le temps d'une soirée, à une réalité familiale difficile.



Der perfekte Tag

de Wolfgang Lauenstein et Christoph Lauenstein, 2024, 21mn
Niveau : Collège
Versions : VO - STF - STAL

ALLEMAND

Pour Vincent, ses dix ans ont été le jour parfait. Mais deux ans plus tard, après la séparation de ses parents, il ne lui reste que la photographie de cette journée



Dolápò is fine

de Ethosheia Hylton, 2020, 15 mn
Niveau : Collège - Lycée
Versions : VO - STF - STA

ANGLAIS - EMC

Sur le point de quitter le pensionnat britannique dans lequel elle se trouve, Dolápò est poussée à changer ses cheveux naturels ainsi que son nom pour trouver un travail en ville.



Farah

de Alissa Jung, 2024, 21mn
Niveau : Collège - Lycée
Versions : VO - STF - STAL

ALLEMAND

Lena et Farah, jeune fille d'origine syrienne, adorent toutes les deux nager, mais les réflexions déplacées du professeur de natation les metent mal à l'aise.



Il Mondiale in Piazza

Un film de Vito Palmieri, 2018, 15mn Niveau : Collège - Lycée
Versions : VO-STF-STIT

ITALIEN

Un groupe d'habitants de Bitonto, dans le sud de l'Italie, décide d'organiser son propre Mondial de foot sur la place de la ville. Ahmed, de parents sénégalais, souhaite aussi jouer dans l'équipe italienne.



Il Nocciòlo della questione

Un film de S. Iacobone, 2022,10m
Niveau : Collège - Lycée
Versions : VO - STF-STIT

ITALIEN

À quelques jours d'un important référendum, un petite ville doit décider : faut-il continuer la recherche scientifique sur la noisette qui donne l'élixir de vie ou faut-il s'en remettre à la nature ?



Karateka

De Florence Fauquet, 2024
Niveau : Collège - Lycée

EMC - EPS-EVARS

Gabrielle et Alix vont s'affronter lors de la finale du championnat régional de karaté. Mais lorsque Gabrielle découvre qu'elle a ses règles, les choses se compliquent et le combat devient inégal.

VF = Version française – VO = Version originale – STF = Sous-titres Français - STAN = Sous-titres Anglais - STAL = Sous-titres Allemands
STE = Sous-titres Espagnols - STI : Sous-titres Italiens

NB : ces courts métrages ont été sélectionnés par un jury d'enseignants !

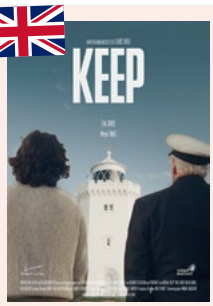

Keep de Lewis Rose, 2021, 21 mn
Niveau : Collège - Lycée
Versions : VO - STF - STA

ANGLAIS - EMC

Gordon, ancien gardien d'un phare désormais transformé en musée, recherche désespérément quelqu'un pour l'aider à la maintenance du site.



La vera storia della partita di nascondino ...
de Davide Morando, 2021, 11mn
Niveau : Collège - Lycée
Versions : VO - STF - STIT

ITALIEN

Chaque année, le village de Serravalle Langue est le cadre de la plus grande partie de cache-cache du monde.



Le second tour
de Maxime Cappello, 2023, 26 mn **Niveau :** Lycée

EMC - SES - FRANÇAIS

21 avril 2002, Jean-Marie Le Pen est au second tour. Mais Enzo, fils d'immigré italien, est heureux : il va pouvoir se rapprocher d'Emilie, la fille qu'il aime en secret, et qui milite pour le Front National.



Les mystérieuses aventures de Claude Conseil
de M.L. Terver et P. Jousselin, 2025, 24mn
Niveau : Collège-Lycée

EMC - SVT - ED. MUSICALE

Claude Conseil vit une retraite paisible dans une maison au milieu des bois. Un soir de printemps, d'énigmatiques appels viennent rompre le calme de la forêt.



Margarethe 89
Un film de Lucas Malbrunn, 2023, 18 mn **Niveau :** Lycée
Versions : VO

ALLEMAND - HISTOIRE

Leipzig, 1989. Margarethe, une jeune punk contestataire du régime est-allemand, est internée en hôpital psychiatrique.

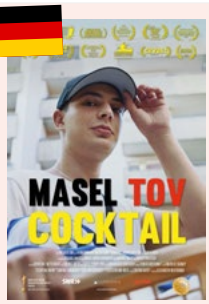

Masel Tov Cocktail
de Mickey Paatzsch et Arkadij Khaet, 2020, 30 mn
Niveau : Collège-Lycée
Versions : VO - STF - STAL

ALLEMAND

Dimitrij Liebermann, 18 ans, se rend compte d'un problème récurrent : son identité germano-juive.



Mumatar
Un film de Destiny Ekaragha, 2018, 10mn
Niveau : Collège - Lycée
Versions : VO - STF - STAN

ANGLAIS

Après avoir été témoin d'une situation de harcèlement dans l'école où elle travaille, Sandra décide d'embrasser le destin de super-héroïne.



Nashorn im Galopp
de Erik Schmitt, 2013, 15mn
Niveau : Collège - Lycée
Versions : VO - STF

ALLEMAND

Bruno parcourt les rues de Berlin avec une question en tête : comment saisir l'âme d'une ville? Sa rencontre avec Vicky, l'entraîne dans une redécouverte poétique de la capitale allemande.

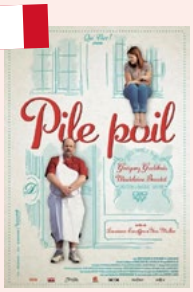

Pile poil
de L. Escaffre et Y. de Muller 2019, 21 mn
Niveau : Collège - Lycée

FRANÇAIS- EVARS-EMC -

Élodie rêve de devenir esthéticienne, mais son père, boucher, espère qu'elle l'aidera davantage dans l'entreprise familiale.



Please Hold
de K.D. Dávila, 2020
Niveau : Collège - Lycée
Versions : VO - STF - STAN

ANGLAIS

Mateo est arrêté par un drone de police pour un crime qu'il affirme ne pas avoir commis. Enfermé dans une prison automatisée, il tente désespérément d'entrer en contact avec un être humain.



Schwarzfahrer
Un film de Pepe Danquart, 1993, 12 mn
Niveau : Collège - Lycée
Versions : VO - STF - STAL

ALLEMAND

Lors d'un trajet en tramway, un jeune homme noir est victime de racisme de la part d'une voyageuse âgée.



Sin cielo
de Jianna Maarten Saada, 2019, 25 mn **Niveau :** Lycée
Versions : VO - STF - STE

ESPAGNOL

Dans une ville à la frontière des États-Unis et du Mexique, un garçon se retrouve plongé malgré lui dans un réseau de trafic humain, après l'enlèvement de la fille qu'il aime.



The Champ
de Ermir Keta,204, 15 mn
Niveau : Collège-Lycée

EMC-GEOGRAPHIE

Un père apprend à nager à sa fille, mais la leçon va au-delà de la survie. Alors que ses difficultés financières le poussent à prendre une décision déchirante, ses véritables intentions se dévoilent...



The Chop
de Lewis Rose, 2015, 16 mn
Niveau : Collège-Lycée
Versions : VO - STF - STA

ANGLAIS

Yossi, un boucher casher, perd son emploi. Ne trouvant pas de travail, il décide de se faire passer pour musulman afin de travailler dans une boucherie halal.



Ton français est parfait
Un film de Julie Daravan Chea, 2020, 4 mn
Niveau : Collège

FRANÇAIS - EMC

Aline, 10 ans, et sa mère Chanda, vivent ensemble dans une banlieue française. Aline découvre qu'une réunion parents-élèves se prépare.

Comment ça marche ?

Les étapes pour abonner votre établissement

1. Vous **éditez un devis** sur www.zerodeconduite.net et pouvez le transmettre à votre chef d'établissement (ou gestionnaire, intendant…) qui édite sa commande.
2. Le chef d'établissement **enregistre** (sur www.zerodeconduite.net) ou nous envoie (à l'adresse boutique@zerodeconduite.net) **sa commande** en précisant bien le nom de **l'enseignant référent** (qui gèrera l'abonnement).
3. **L'abonnement d'1 an** débute à la date de votre choix.

Une fois l'établissement abonné…

✓ **L'enseignant référent** valide les accès de ses collègues.

✓ Il nous indique s'il souhaite rendre la ressource disponible dans le **GAR** (Mediacentre), **E-sidoc** ou **EcoleDirecte**…

✓ Il **débloque les films choisis**, disponibles une fois pour toutes.
(pour les offres intégrales, tous les films sont débloqués d'emblée)

Vous avez des questions ?

N'hésitez pas à nous contacter par mail : contact@zerodeconduite.net

Ou à prendre rendez-vous pour un échange téléphonique :
https://calendly.com/vphilippot-zerodeconduite/new-meeting

Nous vous rappellerons le jour et l'heure souhaités !

Tarifs

Pour toutes les offres :

✓ Abonnement 1 an (de date à date)
✓ Accès via zerodeconduite, GAR et E-sidoc
✓ Nombre de comptes illimité
✓ Nombre de visionnages illimité
✓ Dossiers pédagogiques exclusifs (pour les films de l'offre)

Offres à la carte

Ne payez que pour les films qui vous intéressent,
à choisir parmi notre catalogue de 80 titres*.

5 films
+ 30 courts-métrages
150 € TTC

10 films
+ 30 courts-métrages
250 € TTC

20 films
+ 30 courts-métrages
400 € TTC

Offre intégrale

Le choix de la simplicité : tous les films débloqués d'emblée.
Une cinémathèque en ligne disponible 24 h/24 et 7j/7
pour la communauté éducative.

80 films*
+ 30 courts-métrages
500 € TTC

**Comment pouvons-nous vous proposer un catalogue enrichi chaque année (80 films en 2026 contre 70 en 2025, 60 en 2024, etc) pour un prix inchangé ?*
C'est grâce au succès de notre offre, qui nous donne plus de moyens pour acquérir les droits des films.
En 2025-2026, plus de 1000 établissements scolaires étaient abonnés à l'offre SVOD de Zérodeconduite.
En abonnant votre établissement, vous contribuez ainsi à enrichir l'offre pour tous les utilisateurs de la plateforme, enseignants et élèves !

Questions / Réponses

Les questions les plus fréquentes que vous vous posez sur notre offre !

Qui peut s'abonner ?

Notre plateforme est **réservée aux établissements scolaires (France inclus DROM-COM)**, les droits étant libérés pour l'usage en classe.

Quels modes de paiement sont acceptés ?

Nous acceptons des établissements les **mandats administratifs**, **virements** et **chèques**.

Combien d'enseignants / d'élèves peuvent bénéficier de l'offre par établissement ?

L'abonnement est valable pour **tous les enseignants**, personnels et élèves de l'établissement abonné, sans limite.

Les contenus des films sont-ils adaptés à l'âge de mes élèves ?

Les films ont été choisis par des enseignants pour l'utilisation dans un cadre pédagogique. Nos dossiers indiquent **un niveau recommandé pour chaque film**.

Les films peuvent-ils être disponibles dans l'ENT ?

Zérodeconduite est **raccordé au GAR, à E-sidoc**, et **Ecole Directe** (depuis mai 2026). Cela permet de rendre les films disponibles (pour les enseignants et les élèves) directement dans l'ENT. Les enseignants ont également la possibilité de créer des liens de visionnage anonyme (pas d'inscription requise) pour leurs élèves, valables 17 jours.

L'abonnement à Zérodeconduite est-il éligible à la part collective du Pass Culture ?

Nous avons fait une demande de référencement **par la part collective du Pass Culture** et attendons une réponse d'ici le mois d'octobre.

Comment sont choisis les films ?

Une liste de films est pré-sélectionnée **par notre comité d'enseignants**. Nous nous efforçons ensuite d'en acquérir les droits, mais certains films ne sont pas disponibles, d'autres sont trop onéreux, etc.

Quelle est la durée de l'abonnement ?

L'abonnement est **valable 1 an de date à date**, à compter de l'ouverture des accès.
En cas de renouvellement d'abonnement, la période d'1 an dure commence à expiration de l'abonnement précédent.

Le nombre de visionnages est-il limité ?

Vous pouvez visionner, projeter, montrer les films **autant de fois que vous voudrez** (y compris sur plusieurs postes en simultané) durant toute la durée de l'abonnement.

Dans quelles versions les films sont-ils proposés ?

Les films sont proposés en **version originale**, avec le **choix des sous-titres** : sous-titres français, sans sous-titres, et pour certains films les sous-titres en langue originale (transcription supervisée par nos enseignants). Les versions disponibles pour chaque film sont précisées dans ce catalogue.

Pourquoi le choix n'est pas plus large ?

Zérodeconduite est une **plateforme SVOD** (VOD par abonnement) **100% légale, déclarée auprès de l'ARCOM** : nous rémunérons de manière juste les ayant-droits. Pour chaque film nous nous acquittons de droits forfaitaires qui donnent aux enseignants la possibilité de visionner les films avec leurs élèves. C'est pourquoi l'offre est limitée. Le nombre croissant d'établissements abonnés nous permet toutefois de proposer une offre enrichie chaque année (60 films en 2024, 70 en 2025, 80 en 2026), pour un prix inchangé.

Proposez-vous un accompagnement pédagogique ?

Chacun de nos films (y compris les courts-métrages) est **accompagné par un dossier ou une fiche pédagogique clés en main** destinés aux enseignants. Pour les nouveaux films au catalogue, les dossiers seront mis en ligne dans le courant de l'année scolaire 2026-2027.

Peut-on vous contacter ?

Merci de nous écrire par mail à l'adresse contact@zerodeconduite.net ou de prendre rendez-vous pour un échange téléphonique (nous vous rappelons au jour et à l'heure fixés).